

**Guide Pour Savoir...**

**S'inscrire au**

**CAEIMER**

**dans le portail Candidat CYCLADES**

# SOMMAIRE

---

1. Où trouver l'URL d'inscription aux examens .....	4
2. Ouverture des services .....	4
3. Créer un compte candidat .....	5
4. Modifier mon compte .....	9
5. S'inscrire au CAEIMER .....	10
5.1. Modalités d'inscription.....	10
5.2. Identification .....	11
5.3. Informations candidature.....	13
5.4. Qualification présentée .....	13
5.5. Epreuves .....	13
5.6. Récapitulatif .....	14
5.7. Conditions d'inscription.....	15
5.8. N° Inscription .....	16
6. Récapitulatif de votre candidature.....	16
7. Mes activités.....	17
7.1. Mon inscription .....	18
7.2. Mes documents.....	19
7.3. Mes pièces justificatives.....	20
8. Se désinscrire.....	23

L'objectif de ce document est de détailler les opérations que devra réaliser un candidat individuel qui désire s'inscrire à l'examen du CAEIMER via le portail Candidat CYCLADES.

Dans la suite du document, « je » est utilisé pour se mettre à la place du candidat.

## 1. Où trouver l'URL d'inscription aux examens

Les Rectorats mettent à disposition des candidats du Grand Public, sur leur site académique, un lien d'accès au portail candidat CYCLADES (Cette URL est disponible sur le site de la diffusion CYCLADES, dans la rubrique Documentation technique).

La page d'accueil du portail Candidat est la suivante :

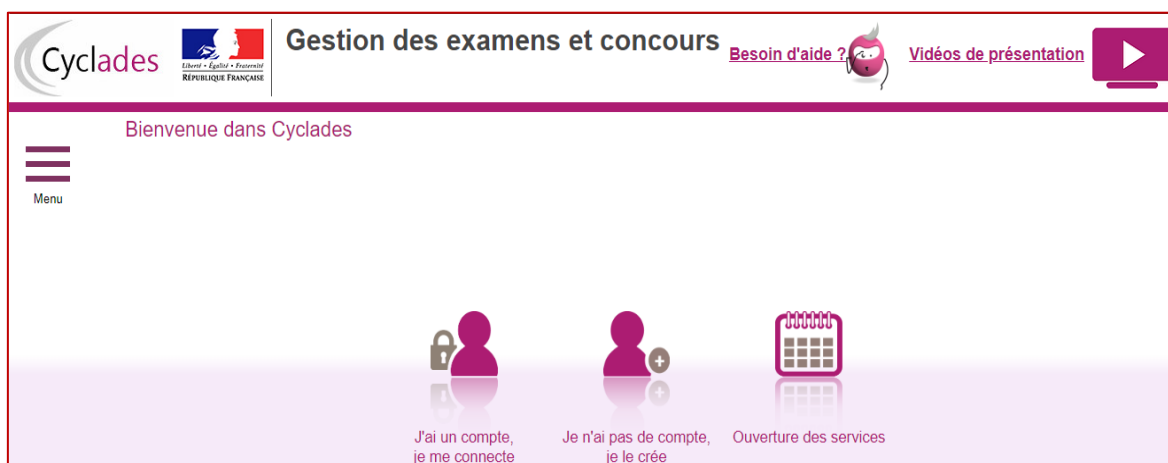

Cette page d'accueil peut comporter des messages ponctuels, par exemple en cas d'indisponibilité programmée du site.

Ce portail candidat est commun à tous les candidats qui souhaitent s'inscrire aux examens, aux concours ou modèles gérés dans Cyclades. Je vais m'identifier si je possède déjà un compte (**J'ai un compte, je me connecte**), ou créer mon compte candidat (**Je n'ai pas de compte, je le crée**). Je dois procéder moi-même à mon inscription et à la création de mon compte candidat dans CYCLADES.

**Attention** : si j'ai déjà créé un compte CYCLADES précédemment, je dois utiliser le même compte pour ma nouvelle inscription.

**Si je dois créer un compte candidat** mon identifiant sera l'adresse email renseignée au moment de cette création.

## 2. Ouverture des services

En tant que candidat, je peux consulter, pour chaque domaine examen/certification et entité, les **périodes d'inscription Grand Public**. Si aucune donnée n'est affichée, c'est qu'aucun service n'est ouvert pour le choix Domaine – Session – Académie que je recherche.

Exemples de périodes d'inscription :

▸ Sur quoi et où voulez-vous vous inscrire ?

▸ **Résumé de la sélection**

[Examen](#) ↗  
[CERTIFICAT D'APTITUDE À L'ENSEIGNEMENT D'INITIATION À LA MER](#) ↗  
[2024](#) ↗  
[ACADÉMIE D'AMIENS](#) ↗

[Démarrer mon inscription](#)

Informations disponibles

Les inscriptions sont ouvertes du 23 janvier 2024 08:00 au 29 mars 2024 08:00 (heure de Paris).

Attention : vous devez sélectionner l'académie de votre lieu de résidence voire l'académie de rattachement de votre lieu de résidence

### 3. Créer un compte candidat

Si je n'ai pas déjà un compte Cyclades pour d'autres examens ou concours, je crée un compte candidat en saisissant toutes les informations demandées, avant de pouvoir m'inscrire à un examen/une certification.

Attention ! Il ne peut y avoir qu'un seul compte candidat par adresse email. **L'adresse email est l'identifiant du compte.**

FranceConnect est la solution proposée par l'État pour sécuriser et simplifier la connexion à vos services en ligne.



[Qu'est-ce que FranceConnect ?](#)

OU

### Formulaire de création

Pour créer mon compte, opération nécessaire uniquement avant une toute première inscription aux examens ou concours dans Cyclades, je renseigne les données d'état civil telles qu'elles figurent sur ma pièce d'identité.

Les champs avec \* sont obligatoires.

Civilité \*

Nom de famille \*   
(Nom de naissance)

Confirmation du nom de naissance \*

Nom d'usage   
(Nom marital par exemple)

Prénoms \*

Date de naissance \*   
Exemple: 30/05/1998

Confirmation date de naissance \*   
Exemple: 30/05/1998

Pays de naissance \*

Département, DOM ou COM de naissance \*

Commune de naissance \*   
Champ de recherche fonction du département

Adresse mail \*   
Exemple: nom.prenom@domaine.fr

Confirmation de l'adresse mail \*   
Exemple: nom.prenom@domaine.fr

Mot de passe \*   
8 à 20 caractères dont majuscule, minuscule et caractère spécial (exemple : / / \* etc..)

Confirmation du mot de passe \*

[J'ai déjà un compte](#)

[Créer le compte](#)

Le mot de passe doit comporter au moins 8 caractères (20 caractères au maximum), ainsi qu'une minuscule, une majuscule et un caractère spécial. Après l'enregistrement de la saisie, une fenêtre s'ouvre pour m'informer que le compte va être créé.

Si je n'ai toujours pas de mail au bout de plusieurs minutes, je peux cliquer sur « **Je n'ai pas reçu le mail, effectuer un nouvel envoi** ».

#### Confirmation de réception de mail

Votre compte est en cours de création.

Votre inscription sera possible seulement lorsque votre compte sera activé.

Vous allez recevoir un mail à l'adresse tutu@tutu.com, veuillez cliquer sur le lien contenu dans ce mail pour activer votre compte.

Ce lien n'est valable que pour une durée de 48 heures. Passé ce délai, vos informations seront effacées, vous devrez recommencer votre démarche de création de compte.

[J'ai bien reçu le mail](#)

[Je n'ai pas reçu le mail, effectuer un nouvel envoi](#)

Je reçois un **mail dans les minutes qui suivent** et mon compte devra être validé dans les 48 heures suivant sa création, sinon le compte sera supprimé.

Objet du message : [CYCLADES] Activer mon compte

Bonjour,

Vous venez de créer un compte sur Cyclades. Votre inscription sera possible seulement quand vous aurez activé votre compte.

Pour activer votre compte, veuillez cliquer sur le lien :

[Activer mon compte](#)

Si le lien ci-dessus ne fonctionne pas, il vous suffit de copier l'adresse suivante dans la barre de votre navigateur :  
lien

Ce lien n'est valable que pour une durée de 48h. Passé ce délai, vos informations seront effacées.

A bientôt sur Cyclades

Cordialement  
Le Service Gestionnaire

Quand je clique sur le lien [Activer mon compte](#), le compte est créé et validé. Je peux alors me connecter. Pour cela, je dois m'identifier par la saisie de l'adresse mail et du mot de passe spécifiés lors de la création du compte :

**Veillez vous identifier**

Identifiant de connexion \*  [Besoin d'aide pour vous connecter ?](#)

Mot de passe \*   [Mot de passe oublié](#)

**Se connecter**

[Je n'ai pas de compte](#)

Si j'ai oublié mon identifiant, je peux cliquer sur le lien « [Besoin d'aide pour vous connecter ?](#) ».

**Où trouver mon identifiant ?**

Pour trouver votre identifiant (login) et mot de passe :

- Si vous avez été inscrit par votre établissement : vous devez utiliser [les identifiants fournis](#) par votre établissement via le document « Accès au service en ligne des examens ». Si vous avez perdu vos identifiants, rapprochez-vous de votre établissement d'inscription.
- Si vous vous êtes inscrit vous-même : vous avez créé votre compte dans Cyclades lors de votre inscription, vous devez vous connecter avec votre [adresse mail](#) comme identifiant de connexion et votre [mot de passe de compte Cyclades](#).

**Fermer**

En cas de perte de mot de passe, je clique sur le lien « [Mot de passe oublié](#) », Une pop-up s'ouvre et je saisis mon identifiant de connexion :

**Réinitialisation du mot de passe - Mot de passe oublié**

Identifiant de connexion : \*

Vous pouvez saisir votre identifiant Cyclades, email ou numéro Cyclades.  
Attention, ce mot de passe est celui de votre compte CYCLADES et en aucun cas celui du compte que vous utilisez au travers de FranceConnect.

Valider
Fermer

Je peux saisir :

- soit l'email que j'ai renseigné à la création de mon compte),
- soit le numéro Cyclades (numéro candidat). Il m'a été affecté à la création de mon compte et il apparait dans mes documents de type « Récapitulatif d'inscription », « Convocation », « Demande de pièces justificatives » etc.



ACADÉMIE  
D'AMIENS  
*Liberté  
Égalité  
Fraternité*

**Récapitulatif de votre candidature**  
**CERTIFICATION D'APTITUDE A L'ENSEIGNEMENT D'INITIATION A LA MER**

**N° candidat : 02404180342**  
**Inscription n° : 001**

**Version : 1 du 23/01/2024 à 11:24**

**Session : 2024**

Une nouvelle pop-up s'ouvre :

**Mot de passe oublié, réinitialisation du mot de passe** ✕

Vous allez recevoir un mail sur votre mail de contact (tutu\*\*\*\*.com) si vous avez un compte candidat, veuillez cliquer sur le lien contenu dans ce mail pour modifier votre mot de passe.

Ce lien n'est valable que pour une durée de 48 heures.

Passé ce délai, vous devrez cliquer sur 'Mot de passe oublié'.

Fermer

Après avoir cliqué sur le lien [Modifier mon mot de passe](#) du mail, je peux saisir mon nouveau mot de passe :

Nouveau mot de passe \*  👁️

8 à 20 caractères dont majuscule, minuscule et caractère spécial

Confirmation du mot de passe \*  👁️

Enregistrer

Après authentification, j'obtiens l'écran d'accueil suivant (si je n'ai pas encore d'inscription) :



Je peux alors m'inscrire, selon l'ouverture des services d'inscription.

## 4. Modifier mon compte

Via le menu **Modifier mon compte**, je peux consulter les informations de mon compte.

Je peux modifier les données que j'ai saisies avant de créer une première candidature.

Dès qu'une candidature existe, seuls l'adresse mail et le mot de passe sont modifiables. Si une autre information est erronée, je dois contacter le service gestionnaire dont les coordonnées sont indiquées en haut de la page ou sur mon récapitulatif d'inscription.

**Modifier mes informations**

Les champs avec \* sont obligatoires.

Civilité :

Nom de famille :   
(Nom de naissance)

Confirmation du nom de naissance :

Nom d'usage :   
(Nom marital par exemple)

Prénoms :

Date de naissance :   
Exemple: 30/05/1999

Confirmation date de naissance :   
Exemple: 30/05/1999

Pays de naissance :

Département, DOM ou COM de naissance :

Commune de naissance :   
Champ de recherche fonction du département

Adresse mail :   
Exemple nom.prenom@domaine.fr

Confirmation de l'adresse mail :   
Exemple nom.prenom@domaine.fr

Mot de passe :   
8 à 20 caractères dont majuscule, minuscule et caractères spécial (exemple : ! \* etc...)

Confirmation du mot de passe :

## 5. S'inscrire au CAEIMER

Via le menu **Ajouter une nouvelle candidature**, je choisis l'examen/la certification, la session et enfin l'académie dans laquelle je souhaite m'inscrire. Je peux alors visualiser les dates d'inscription pour cette académie :

▸ Sur quoi et où voulez-vous vous inscrire ?

▸ **Résumé de la sélection**

[Examen ↩](#)  
[CERTIFICAT D'APTITUDE À L'ENSEIGNEMENT D'INITIATION À LA MER ↩](#)  
[2024 ↩](#)  
[ACADÉMIE D'AMIENS ↩](#)

**Démarrer mon inscription**

Informations disponibles

Les inscriptions sont ouvertes du 23 janvier 2024 08:00 au 29 mars 2024 08:00 (heure de Paris).

Attention : vous devez sélectionner l'académie de votre lieu de résidence voire l'académie de rattachement de votre lieu de résidence

En cliquant sur **Démarrer mon inscription**, le formulaire d'inscription s'affiche et comporte plusieurs onglets. Je clique sur **Suivant** pour consulter/renseigner tous les onglets, le bouton **Enregistrer** sera actif uniquement sur le dernier onglet. Je peux revenir à l'onglet précédent par le bouton **Précédent**.

### 5.1. Modalités d'inscription

Cet onglet reprend les caractéristiques propres à mon inscription, mon compte candidat, les périodes d'inscription, le processus d'inscription, ...

Je dois accepter les modalités d'inscription en cochant la case, afin de pouvoir continuer le processus d'inscription.

## ACADÉMIE D'AMIENS - CERTIFICAT D'APTITUDE À L'ENSEIGNEMENT D'INITIATION À LA MER - 2024

Les champs avec \* sont obligatoires.

N° candidat: 02404188216 N° inscription: 001 UT Tutu Né(e) le: 01/01/2000 CERTIFICAT D'APTITUDE À L'ENSEIGNEMENT D'INITIATION À LA MER  
Candidature créée le 25/01/2024 10:02

1 - Modalités d'inscription 2 - Identification 3 - Informations candidature 4 - Qualification présentée 5 - Epreuves 6 - Récapitulatif 7 - Conditions d'inscription 8 - N° Inscription

Il est impératif que vous procédiez personnellement à votre inscription.

Si vous avez déjà un compte sur Cyclades vous devez impérativement l'utiliser, compte - login, mot de passe- qui reste pérenne pour toutes vos inscriptions aux examens-concours (vous pouvez changer votre adresse mail si cette dernière a changé : Modifier mon compte en haut à droite de l'écran Cyclades).

Les serveurs d'inscription sont ouverts du jeudi 25 janvier 2024 à 08 heures 00 au vendredi 29 mars 2024 à 08 heures 00 (heure métropolitaine).  
Quel que soit le motif invoqué, aucun dépôt de candidature ou modification de candidature ne sera possible en dehors de ces dates.

Votre candidature est enregistrée si un **numéro de candidature** vous est attribué à la fin de la procédure.  
Tant que ce numéro n'est pas affiché à l'écran, votre candidature n'est pas enregistrée. En cas de **déconnexion** avant l'obtention de celui-ci, vous devrez reprendre la totalité de la procédure.  
A la fin de la procédure vous devrez obligatoirement **imprimer ou enregistrer les documents (format pdf) : récapitulatif de votre candidature et liste des pièces à fournir.**

L'adresse mail que vous avez indiquée lors de la création de votre compte candidat Cyclades sera utilisée ultérieurement par l'administration et l'autorité académique à des fins de gestion et pour communiquer avec vous.

**Liste des pièces justificatives** : vous devez déposer en ligne les documents qui vous sont demandés : menu Mes justificatifs et ce avant le (6) à (7) (heure métropolitaine).  
**Vous devez impérativement avoir déposé en ligne et validé toutes les pièces justificatives qui vous sont demandées (Menu mes justificatifs et bouton(s) J'ai fourni toutes mes Pièces)**

En cochant cette case, j'accepte les modalités d'inscription décrites ci-dessus. \*

La loi n° 78-17 du 6 janvier 1978 relative à l'informatique, aux fichiers et aux libertés s'applique aux réponses faites à ce formulaire. Elle garantit au candidat un droit d'accès et de rectification pour les données personnelles le concernant auprès de l'autorité académique.

Précédent

Suivant

Enregistrer

Annuler

Visualiser/imprimer

Quitter

## 5.2. Identification

L'onglet Identification me permet de renseigner mes coordonnées et informations personnelles :

Les données personnelles de mon compte sont récupérées automatiquement et non modifiables ici (elles sont grisées). Si elles sont erronées, je peux les modifier via le menu **Modifier mon compte**, tant que je n'ai pas créé de candidature.

**Nota !** Si je m'inscris au CAEIMER, je dois m'inscrire à l'examen dans l'**académie de mon lieu de résidence** **sauf si j'habite à l'étranger.**

**Si j'habite à l'étranger**, je dois m'inscrire dans mon académie de rattachement, je devrai passer les épreuves sur le territoire français.

Voir les académies de rattachement au regard de mon pays de résidence :

ANNEXE 1

TABLEAU DES ACADEMIES DE RATTACHEMENT  
DES CENTRES D'EXAMEN DU DNB OUVERTS A L'ETRANGER  
SESSION 2024

Groupes	Académies de rattachement	Pays des centres étrangers
GROUPE 1	Aix-Marseille	Algérie - Tunisie
	Bordeaux	Maroc
	Grenoble	Arabie Saoudite - Bahreïn - Egypte - Emirats arabes unis - Ethiopie - Djibouti - Iran - Jordanie - Koweït - Oman - Qatar
	Lille	Belgique - Danemark - Irlande - Luxembourg - Norvège - Pays-Bas - Royaume-Uni - Suède
	Lyon	Bulgarie - Chypre - Grèce - Israël - Italie - Roumanie - Serbie - Turquie
	Nantes	Bénin - Cameroun - Gabon - Ghana - Guinée équatoriale - Niger - Nigéria - Togo - République centrafricaine - République démocratique du Congo - République du Congo - Tchad
	La Réunion	Afrique du Sud - Angola - Burundi - Comores - Kenya - Madagascar - Maurice - Mozambique - Ouganda - Seychelles - Zimbabwe - Tanzanie
	Rouen	Burkina-Faso - Côte d'Ivoire - Guinée Conakry - Mali - Mauritanie - Sénégal
	SIEC	Liban
	Strasbourg	Allemagne - Arménie - Autriche - Azerbaïdjan - Bosnie Herzégovine - Croatie - Géorgie - Hongrie - Lettonie - Lituanie - Pologne - République Tchèque - Russie - Slovaquie - Suisse - Ukraine
Toulouse	Espagne - Portugal	
GROUPE 2	Caen	Canada - États-Unis
	Bordeaux	Brasilia (Brésil) - Colombie - Equateur - Venezuela
	Martinique	Cuba - Guatemala - Haïti - Honduras - Mexique - Nicaragua - Panama - Paraguay - République dominicaine - Salvador
	Montpellier	Australie - Bangladesh - Birmanie - Cambodge - Chine - Corée du Sud - Inde - Indonésie - Japon - Laos - Malaisie - Népal - Philippines - Singapour - Taïwan - Thaïlande - Vietnam
	Nouvelle-Calédonie	Vanuatu
	Poitiers	Argentine - Bolivie - Brésil (sauf Brasilia) - Chili - Costa Rica - Pérou - Uruguay

Si je me rends compte d'une erreur dans mes données (Nom, prénoms, date, lieu de naissance), après avoir enregistré ma candidature, je devrai contacter le service gestionnaire pour faire une demande de modification de mes informations personnelles.

Je dois compléter les rubriques obligatoires de l'onglet Identification avant de passer à l'onglet Suivant.

**ACADÉMIE D'AMIENS - CERTIFICAT D'APTITUDE À L'ENSEIGNEMENT D'INITIATION À LA MER - 2024**  
Les champs avec \* sont obligatoires.

N° candidat: 02404180342 UT Tutu Né(e) le: 01/01/2000

1 - Modalités d'inscription 2 - Identification 3 - Informations candidature 4 - Qualification présentée 5 - Epreuves 6 - Récapitulatif 7 - Conditions d'inscription 8 - N° Inscription

Identité

Civilité: MADAME  
Nom de famille: UT  
Nom de naissance: UT  
Nom d'usage:   
Nom marital par exemple:   
Prénoms: Tutu

Adresse

Pays: FRANCE  
Numéro, rue, voie: 1 rue des fleurs  
Complément adresse 1:   
Complément adresse 2:   
Complément adresse 3:   
Code postal: 80000  
Exemple 38002  
Localité: AMIENS

Naissance

Pays de naissance: FRANCE (DONT OUTRE-MER)  
Date de naissance: 01/01/2000  
Quisque 30001993  
Département, DOM ou COM de naissance: 44 - LOIRE ATLANTIQUE  
Commune de naissance: NANTES  
Nationalité: Français

Contacts

Téléphone personnel mobile: 0600000000  
Exemple: 0622495789 ou +33(0)622495789  
Adresse mail: tutu@tutu.com

Précédent Suivant Enregistrer Visualiser/imprimer Quitter

### 5.3. Informations candidature

Dans cet onglet, j'indique si je souhaite faire une demande d'aménagement au titre du handicap:

Si je demande un aménagement des épreuves, je devrais contacter ensuite un médecin agréé pour obtenir un certificat à fournir, indiquant les mesures d'aménagement demandées.

**ACADÉMIE D'AMIENS - CERTIFICAT D'APTITUDE À L'ENSEIGNEMENT D'INITIATION À LA MER - 2024**  
Les champs avec \* sont obligatoires.

N° candidat: 02404180342 UT Tutu Né(e) le: 01/01/2000

1 - Modalités d'inscription 2 - Identification 3 - Informations candidature 4 - Qualification présentée 5 - Epreuves 6 - Récapitulatif 7 - Conditions d'inscription 8 - N° Inscription

Aménagement d'épreuve demandé au titre du handicap

Handicap: Oui  Non

Demande d'aménagement(s) d'épreuves au titre du handicap (1): Oui  Non

### 5.4. Qualification présentée

Dans cet onglet, je choisis la qualification à laquelle je me présente :

**ACADÉMIE D'AMIENS - CERTIFICAT D'APTITUDE À L'ENSEIGNEMENT D'INITIATION À LA MER - 2024**  
Les champs avec \* sont obligatoires.

N° candidat: 02404180342 UT Tutu Né(e) le: 01/01/2000 CERTIFICAT D'APTITUDE À L'ENSEIGNEMENT D'INITIATION À LA MER

1 - Modalités d'inscription 2 - Identification 3 - Informations candidature 4 - Qualification présentée 5 - Epreuves 6 - Récapitulatif 7 - Conditions d'inscription 8 - N° Inscription

Qualification présentée

Examen: CERTIFICAT D'APTITUDE À L'ENSEIGNEMENT D'INITIATION À LA MER

Précédent Suivant Enregistrer Visualiser/imprimer Quitter

### 5.5. Epreuves

Je retrouve le récapitulatif de mes épreuves :

**ACADÉMIE D'AMIENS - CERTIFICAT D'APTITUDE À L'ENSEIGNEMENT D'INITIATION À LA MER - 2024**  
Les champs avec \* sont obligatoires.

N° candidat: 02404180342 UT Tutu Né(e) le: 01/01/2000 CERTIFICAT D'APTITUDE À L'ENSEIGNEMENT D'INITIATION À LA MER

1 - Modalités d'inscription | 2 - Identification | 3 - Informations candidature | 4 - Qualification présentée | 5 - Epreuves | 6 - Récapitulatif | 7 - Conditions d'inscription | 8 - N° Inscription

**Important :** Au regard de l'arrêté du 21 septembre 2020 et de l'arrêté du 20 avril 2022 modifiant l'arrêté du 21 septembre 2020 relatif au certificat d'aptitude à l'enseignement d'initiation à la mer :  
Les personnes titulaires d'une certification ou ayant effectué une formation militaire figurant en annexe 3 du présent arrêté (<https://www.legifrance.gouv.fr/jorf/id/JORFTEXT000045695855>) sont dispensés de l'épreuve écrite d'admissibilité :  
Si vous êtes dans cette situation alors vous devez choisir la position « Dispense » pour l'épreuve d'admissibilité et fournir une pièce justificative (voir votre demande de Pièces justificatives après finalisation de votre candidature, menu Mes justificatifs-)  
Les enseignants titulaires de l'éducation nationale sont dispensés de l'épreuve orale d'admission :  
Si vous êtes dans cette situation alors vous devez choisir la position « Dispense » pour l'épreuve d'admission et fournir une pièce justificative (voir votre demande de Pièces justificatives après finalisation de votre candidature, menu Mes justificatifs- )

**Admissibilité**  
▶ Epreuve(s) obligatoire(s)

010 : Epreuve d'admissibilité : Inscrit  
Position : Inscrit Type Ecrite

**Admission**  
▶ Epreuve(s) obligatoire(s)

020 : Epreuve d'admission : Dispense  
Position : Dispense Type Orale

020-A : Présentation d'une séance d'enseignement préparant au BIMER : Dispense  
Position : Dispense Type Orale

020-B : Entretien avec le jury : Dispense

Précédent Suivant Enregistrer Visualiser/imprimer Quitter

**Nota !** Au CAEIMER, un message « **Important** » s'affiche, il reprend les modalités de dispense au regard de l'épreuve obligatoire écrite d'admissibilité et/ou d'admission.

**Important :** Au regard de l'arrêté du 21 septembre 2020 et de l'arrêté du 20 avril 2022 modifiant l'arrêté du 21 septembre 2020 relatif au certificat d'aptitude à l'enseignement d'initiation à la mer :  
Les personnes titulaires d'une certification ou ayant effectué une formation militaire figurant en annexe 3 du présent arrêté (<https://www.legifrance.gouv.fr/jorf/id/JORFTEXT000045695855>) sont dispensés de l'épreuve écrite d'admissibilité :  
Si vous êtes dans cette situation alors vous devez choisir la position « Dispense » pour l'épreuve d'admissibilité et fournir une pièce justificative (voir votre demande de Pièces justificatives après finalisation de votre candidature, menu Mes justificatifs-)  
Les enseignants titulaires de l'éducation nationale sont dispensés de l'épreuve orale d'admission :  
Si vous êtes dans cette situation alors vous devez choisir la position « Dispense » pour l'épreuve d'admission et fournir une pièce justificative (voir votre demande de Pièces justificatives après finalisation de votre candidature, menu Mes justificatifs- )

## 5.6. Récapitulatif

Cet onglet affiche toutes les informations saisies précédemment, ainsi que les épreuves et options auxquelles je me suis inscrit(e), selon l'examen/la certification choisi(e).

N° candidat: 02404180342 UT Tutu Né(e) le: 01/01/2000 CERTIFICAT D'APTITUDE À L'ENSEIGNEMENT D'INITIATION À LA MER

1 - Modalités d'inscription 2 - Identification 3 - Informations candidature 4 - Qualification présentée 5 - Epreuves 6 - Récapitulatif 7 - Conditions d'inscription 8 - N° Inscription

N° candidat 02404180342

► Qualification présentée

Examen CERTIFICAT D'APTITUDE À L'ENSEIGNEMENT D'INITIATION À LA MER

► Identification du candidat

Civilité MADAME

Nom de famille UT  
Nom de naissance

Nom d'usage -  
Nom marital par exemple

Prénoms Tutu

Date de naissance 01/01/2000

Commune de naissance NANTES

Département, DOM ou COM de naissance 044

Pays de naissance FRANCE (DONT OUTRE-MER)  
Nationalité Français

► Adresse et contact

Adresse 1 rue des fleurs  
80000 AMIENS  
FRANCE (DONT OUTRE-MER)

Téléphone mobile 0600000000

Téléphone personnel -

Adresse mail tutu@tutu.com

► Informations candidature

Handicap Oui

Aménagement d'épreuve demandé Oui

► Epreuves

Admissibilité	Epreuve(s) obligatoire(s)	Inscrit	Ecrite
	010 - Epreuve d'admissibilité		
Admission	Epreuve(s) obligatoire(s)		
	020 - Epreuve d'admission	Dispense	

Précédent Suivant Enregistrer Visualiser/imprimer Quitter

## 5.7. Conditions d'inscription

Je dois indiquer que je m'engage à fournir les pièces justificatives demandées pour l'inscription à l'examen en cochant la case sur cet onglet.

Si je dois fournir des pièces, alors toutes les pièces justificatives doivent être déposées en ligne dans mon espace candidat.

N° candidat: 02404180342 UT Tutu Né(e) le: 01/01/2000 CERTIFICAT D'APTITUDE À L'ENSEIGNEMENT D'INITIATION À LA MER

1 - Modalités d'inscription 2 - Identification 3 - Informations candidature 4 - Qualification présentée 5 - Epreuves 6 - Récapitulatif 7 - Conditions d'inscription 8 - N° Inscription

Les conditions exigées pour la recevabilité de votre dossier de candidature vont être vérifiées par l'administration, en tenant compte de l'ensemble des pièces justificatives que vous devez fournir.  
Rappel : il est de votre responsabilité de vous assurer de la conformité des pièces fournies.

En conséquence :

- Lorsque le contrôle des pièces fournies montre qu'un candidat ne remplit pas les conditions pour faire acte de candidature, son dossier d'inscription ne sera pas retenu, qu'il ait été ou non de bonne foi.
- En cas de fausses déclarations, le candidat est passible des sanctions pénales prévues par les articles 441-6 et 441-7 du code pénal.

En cochant cette case, le candidat s'engage à fournir au service chargé de son inscription, au plus tard à la date qui lui sera indiquée, toutes les pièces justificatives qui lui seront demandées, il reconnaît avoir pris connaissance des conditions d'inscription et accepte de se conformer aux présentes dispositions.

Précédent Suivant Enregistrer Visualiser/imprimer Quitter

**Attention : à ce stade, la candidature n'est pas encore enregistrée, je dois cliquer sur Enregistrer pour terminer mon inscription.**

## 5.8. N° Inscription

Suite à l'enregistrement s'affiche l'onglet N° Inscription. Il fournit les informations suivantes :

- N° candidat et N° inscription,
- Date de fermeture du service d'inscription, au-delà de laquelle la candidature ne sera plus modifiable,
- Liste des documents mis à ma disposition sur mon espace candidat.

N° candidat: 02404180342 N° inscription: 001 UT Tutu Né(e) le: 01/01/2000 CERTIFICAT D'APTITUDE À L'ENSEIGNEMENT D'INITIATION À LA MER							
1 - Modalités d'inscription	2 - Identification	3 - Informations candidature	4 - Qualification présentée	5 - Epreuves	6 - Récapitulatif	7 - Conditions d'inscription	8 - N° Inscription
<p>► <b>Votre numéro d'inscription</b></p> <p>Votre inscription a bien été prise en compte le 23/01/2024 à 11.24.</p> <p>Votre numéro candidat : 02404180342</p> <p>Votre numéro d'inscription : 001</p> <p>Vous pourrez consulter et, éventuellement, modifier les données de votre dossier avant la fermeture du service fixée le : 29/03/2024 à 08:00.</p> <p><b>Vous devez impérativement prendre connaissance et conserver les documents suivants :</b></p> <ul style="list-style-type: none"> <li>- Le récapitulatif de votre candidature</li> <li>- La liste des pièces justificatives indispensables pour la suite de l'examen.</li> </ul> <p>Ces documents sont mis à votre disposition dans votre espace candidat, menu "Mes documents". Vous pouvez également éditer le récapitulatif de votre candidature au format pdf à l'aide du bouton "Visualiser/Imprimer", ou à défaut l'enregistrer.</p> <p>Pour tout renseignement, vous pouvez contacter le service des examens et concours dont vous dépendez :</p> <p>ACADEMIE D'AMIENS DEXACO AMIENS 1 rue du pont 80000 AMIENS Tel: 0300000000 dexaco@ac-amiens.fr</p>							
Précédent				Suivant		Enregistrer	
<b>Visualiser/Imprimer</b>						Quitter	

Depuis l'onglet « N° Inscription », je peux cliquer sur le bouton **Visualiser/Imprimer** pour éditer ma confirmation d'inscription. Je la retrouve également dans **Mes Documents**.

## 6. Récapitulatif de votre candidature

Un récapitulatif de candidature est généré, **il s'agit d'un document officiel attestant ma demande de candidature.**



Liberté  
Égalité  
Fraternité

DEXACO AMIENS  
1 rue du pont  
80000 AMIENS  
Tél : 03 00 00 00 00  
Mél : dexaco@ac-amiens.fr  
Nom d'usage :  
Nationalité : Français  
Né(e) le : 01/01/2000  
A : NANTES - 044  
Tél. : Tél. mobile : 06 00 00 00 00  
Mél : tutu@tutu.com  
Handicap : OUI  
Aménagement d'épreuve demandé au titre du handicap : OUI

**Récapitulatif de votre candidature**  
**CERTIFICATION D'APTITUDE A L'ENSEIGNEMENT D'INITIATION A LA MER**

Version : 1 du 23/01/2024 à 11:24

N° candidat : 02404180342  
Inscription n° : 001  
Session : 2024

**IMPORTANT :** Pour étudier la recevabilité de votre candidature, vous devez fournir des pièces justificatives dont la liste, les modalités et les dates limite de retour sont indiquées dans votre espace Candidat rubrique " Mes justificatifs". Les dates limites de retour sont à respecter impérativement .

Vous pouvez modifier votre candidature avant la fermeture du service inscription fixée le vendredi 29 mars 2024 à 08:00.

**Examen : CERTIFICAT D'APTITUDE À L'ENSEIGNEMENT D'INITIATION À LA MER**

**EPREUVE(S)**

Admissibilité			
<b>Epreuve(s) Obligatoire(s)</b> Epreuve d'admissibilité	Inscrit	Ecrite	
<b>Admission (si déclaré(e) admissible)</b>			
<b>Epreuve(s) Obligatoire(s)</b> Epreuve d'admission	Dispense		

Ce document est un récapitulatif de votre candidature, il ne doit pas être adressé au service des examens et concours.  
Vous pouvez consulter et éventuellement modifier les données de votre dossier avant la fermeture du service d'inscription fixée le  
Pour tous renseignements ou si vous n'avez pas reçu votre convocation dix jours avant le début des épreuves d'admissibilité, d'admission vous pouvez  
contacter le service des examens et concours dont vous dépendez :  
DEXACO AMIENS  
1 rue du pont  
80000 AMIENS  
0300000000 - dexaco@ac-amiens.fr

Conformément à la "loi informatique et liberté" du 6 janvier 1978 modifiée en 2004, vous bénéficiez d'un droit d'accès et de rectification aux informations  
qui vous concernent : vous pouvez exercer ce droit en vous adressant au service des examens et concours de votre académie d'inscription. Vous pouvez  
également, pour des motifs légitimes, vous opposer au traitement des données vous concernant.  
Récapitulatif de candidature - Document pour information, à conserver par le candidat

Edité le: 23/01/2024 1/1
Référence Réserve à l'administration: ACADÉMIE D'AMIENS 1
1 1/1

## 7. Mes activités

Tant que le service d'inscription est ouvert, je peux **consulter** et/ou **modifier** ma(mes) candidature(s).  
Mes candidatures désinscrites et mes candidatures des sessions terminées ne sont plus visibles.

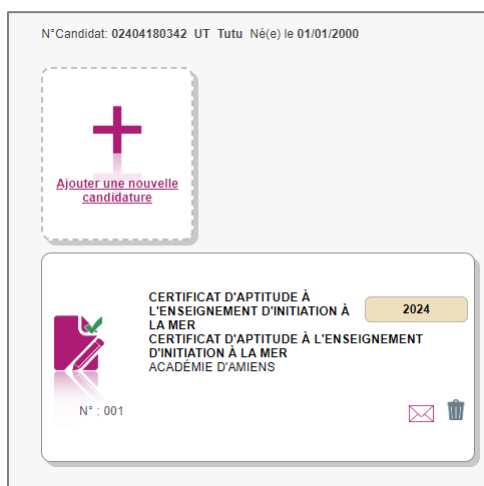

En cliquant sur ma candidature, j'arrive sur une page récapitulative me permettant :

- De consulter **mon inscription**
- De consulter **mes documents** relatifs à l'inscription sélectionnée (confirmation d'inscription, convocation, etc.)
- De fournir **mes justificatifs** (pièces nécessaires à la validation de mon inscription).



## 7.1. Mon inscription

En cliquant sur **Mon inscription**, j'arrive sur la page récapitulative de mon inscription (similaire à celle obtenue précédemment en finalisant mon inscription).

Pour procéder à la modification, je clique sur le bouton **Modifier** : tous les écrans de l'inscription sont affichés successivement, je clique sur **Suivant** pour accéder à l'onglet que je souhaite modifier.

Dès qu'une candidature existe, je ne peux plus modifier les données qui ont permis la création du compte utilisateur. (Voir chapitre suivant « Modifier mon compte »).

Durant l'ouverture du service d'inscription Grand Public, toute modification de la candidature est possible par le candidat.

Lorsque j'enregistre mes modifications :

- Le numéro de version de l'inscription devient Version 02 : sur l'onglet N° Inscription et sur le récapitulatif d'inscription,
- Le récapitulatif de ma candidature est mis à jour dans l'espace DOCUMENTS > Documents relatifs à ma candidature.
- Un mail m'est adressé et intitulé « Modification d'inscription » : Nom de l'examen »

## 7.2. Mes documents

Via **Mes Documents**, je peux consulter l'ensemble des documents mis à ma disposition :

- Soit automatiquement lors de mon inscription
- Soit par le gestionnaire durant le suivi des inscriptions et de la session

En premier lieu, la liste de mes candidatures s'affiche.

Je sélectionne la candidature en cliquant sur la vignette de la candidature concernée.

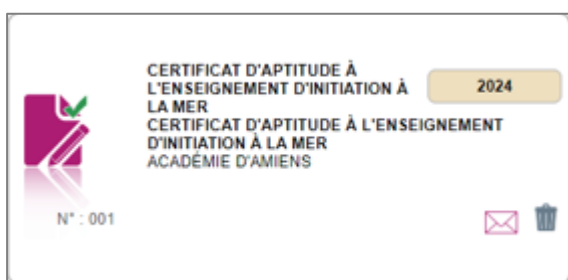

La liste des documents relatifs à la candidature sélectionnée s'affiche :



N° Candidat 02404180342  
N° Inscription 1

CERTIFICAT D'APTITUDE À L'ENSEIGNEMENT D'INITIATION À LA MER  
CERTIFICAT D'APTITUDE À L'ENSEIGNEMENT D'INITIATION À LA MER  
ACADÉMIE D'AMIENS

2024

▶ Liste des documents publiés

[Récapitulatif de votre candidature \[PDF\]](#) : Version n°1 mis à jour le 23/01/2024 11:24

[Demande pièces justificatives \[PDF\]](#) : Version n°1 mis à jour le 23/01/2024 11:24

Les documents mis à ma disposition au fur et à mesure de la session dans mon espace candidat peuvent être les suivants :

- Récapitulatif de ma candidature
- Demande de pièces justificatives
- Relance de pièces justificatives
- Notifications de mesures d'aménagements

- Convocation(s) aux épreuves
- Etc...

### 7.3. Mes pièces justificatives

Via **Mes documents**, j'accède à la liste des pièces à fournir pour ma candidature au CAEIMER. Les pièces sont présentées par regroupement et par date limite de retour (en heure de Paris).

**Attention : bien lire le descriptif détaillé de la page 2**

 <p>ACADÉMIE D'AMIENS <i>Liberté Égalité Fraternité</i></p>	<p><b>PIÈCES JUSTIFICATIVES : LISTE À FOURNIR</b> <b>CERTIFICAT D'APTITUDE À L'ENSEIGNEMENT D'INITIATION À LA MER</b></p>	<p>N° candidat : 02404180342</p>
	<p>Version : 1 du 23/01/2024 à 11:24</p>	<p>Inscription n° : 001</p>
		<p>Session 2024</p>
<p>DEXACO AMIENS 1 rue du pont 80000 AMIENS Tél : 03 00 00 00 00 Mail : dexaco@ac-amiens.fr</p>	<p>MME UT Tutu 1 RUE DES FLEURS 80000 AMIENS</p>	
<p>Né(e) le : 01/01/2000 A : NANTES - 044</p>		
<p><b>CERTIFICAT D'APTITUDE À L'ENSEIGNEMENT D'INITIATION À LA MER</b></p>		
<p>Au regard de votre profil, les pièces suivantes sont nécessaires pour apprécier la recevabilité de votre candidature. Merci de bien vouloir retourner ces pièces selon les modalités et avant les échéances indiquées ci dessous.</p>		
<p>A déposer en ligne entre le mardi 23 janvier 2024 23:59 et le vendredi 29 mars 2024 23:59 (heure/Paris)</p>		
<p><b>Identité :</b> -DJIDE01 * : Photocopie d'une pièce d'identité</p> <p><b>Candidat en situation de handicap :</b> -DJHAN01 * : Justificatif de situation de Handicap : Copie de l'avis de la MDPH, de la CDAPH ou d'un médecin agréé le cas échéant</p> <p><b>Conditions réglementaires :</b> -GTITDISP2 * : Justification de dispense d'épreuve d'admission</p>		
<p>* : Descriptif détaillé de la pièce à la suite de ce document</p>		
<p>Rectorat d'Amiens</p>		

## DESCRIPTIF DÉTAILLÉ DES PIÈCES JUSTIFICATIVES À FOURNIR

- GTITDISP2\*** : Justificatif de dispense de l'épreuve écrite d'admission : conformément à l'arrêté du 21 septembre 2020 relatif au certificat d'aptitude à l'enseignement d'initiation à la mer, les enseignants titulaires de l'éducation nationale sont dispensés de l'épreuve orale d'admission. Vous devez ainsi déposer en ligne la photocopie de votre arrêté de titularisation.
- DJIDE01\*** : Les pièces acceptées sont carte d'identité, passeport ou titre de séjour en cours de validité. (Voir conditions de validité sur le site [www.interieur.gouv.fr](http://www.interieur.gouv.fr))
- DJHAND1\*** : Pièce à fournir pour les candidats en situation de handicap demandant un aménagement d'épreuves : Copie de la demande d'aménagements d'épreuves remplie et signée par le médecin de la MDPH, ou de la CDAPH, ou éventuellement un médecin agréé.

Édité le : 23/01/2024 2/2

Référence réservée à l'administration: Session 2024 - 1



Si je suis dans la période de dépôt, je peux alors télé-verser chaque document demandé depuis le menu **Mes justificatifs** (bouton **Ajouter**).

Demande de pièces justificatives Version 1 Pièces justificatives conformes : 0 / 3

A déposer en ligne entre le mardi 23 janvier 2024 et le vendredi 29 mars 2024 23:59 (heure/Paris)

- ▶ Identité

**DJIDE01 : Document justifiant l'identité**

Aucun fichier [Ajouter](#)
- ▶ Candidat en situation de handicap

**DJHAND01 : Justificatif de situation de Handicap**

Aucun fichier [Ajouter](#)
- ▶ Conditions réglementaires

**GTITDISP2 : Justification de dispense d'épreuve d'admission**

Aucun fichier [Ajouter](#)

En cliquant sur "J'ai fourni toutes les pièces", vous validez que vous avez fourni toutes vos pièces, **vous ne pourrez plus les modifier** et vos pièces pourront être étudiées.

[J'ai fourni toutes mes pièces](#)

[Rafraîchir](#)

Je clique sur **Ajouter** :

Envoyer une pièce jointe
✕

**Ajouter un fichier pour**

DJIDE01 : Document justifiant l'identité

Les pièces acceptées sont carte d'identité, passeport ou titre de séjour en cours de validité. (Voir conditions de validité sur le site [www.interieur.gouv.fr](http://www.interieur.gouv.fr))

Aucun fichier choisi

La taille du fichier ne doit pas excéder 5 Mo et les formats acceptés sont : PDF, PNG, JPG, DOC, DOCX, ZIP, AVI, MP3, MP4.

Le formulaire précise la taille et les formats de fichiers acceptés.

Lorsque le fichier est ajouté, la date de dépôt est affichée (et visible par le gestionnaire), ainsi qu'un bouton  permettant de supprimer le document.

Demande de pièces justificatives Version 1

A déposer en ligne entre le mardi 23 janvier 2024 et le vendredi 29 mars 2024 23:59 (heure/Paris)

▸ Identité

**DJIDE01 : Document justifiant l'identité**

---



[pièce\\_identite.png](#)

Déposé le 23/01/2024 12:01 (heure/Paris)

Lorsque toutes les pièces du regroupement ont été ajoutées, je dois cliquer sur

**J'ai fourni toutes mes pièces**

pour indiquer au gestionnaire que les pièces peuvent être contrôlées.

L'ensemble des pièces est validé, une date de validation est ajoutée pour chaque pièce et je ne peux plus les modifier ou les supprimer.

▸ Identité

**DJIDE01 : Document justifiant l'identité**

---

Statut : **Conforme**      Date de réception 23/01/2024

Lorsque le gestionnaire contrôle les pièces justificatives, il peut leur changer leur statut et éventuellement indiquer une date de réception. Je vois alors l'information dans cet espace. Je ne reçois pas de mail automatique.

#### Quatre cas se présentent :

- 1) Je viens de déposer ma pièce justificative. La pièce n'a pas encore été contrôlée => aucun statut n'est positionné.
- 2) Le statut de la pièce est **Reçue** => Le gestionnaire indique alors avoir reçu la pièce mais ne l'a pas contrôlée.

- 3) Le statut de la pièce est **Non Conforme** => Le gestionnaire a éventuellement ajouté un commentaire pour m'indiquer ce qui ne va pas. Je peux redéposer cette pièce et devrais cliquer de nouveau sur **J'ai fourni toutes mes pièces**.
- 4) Le statut de la pièce est **Conforme** => Je n'ai rien à faire.

## 8. Se désinscrire

Je peux me désinscrire tant que le service Inscription est ouvert.

Via **Mes inscriptions**, j'affiche la liste de mes candidatures actives. Je peux me désinscrire en cliquant sur l'icône **Poubelle**.

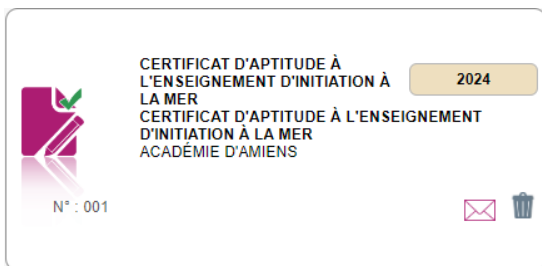

Une pop-up s'ouvre, me demandant de confirmer la désinscription.

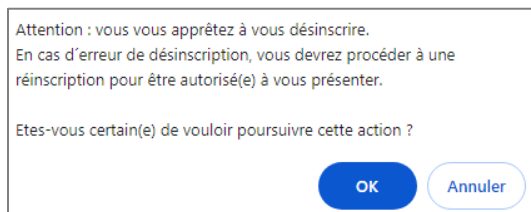

La candidature ne sera alors plus visible. Un mail confirmant ma désinscription m'est également adressé. Si je me suis désinscrit par erreur, je devrai créer une nouvelle candidature depuis le même compte candidat.

Après fermeture des inscriptions, je ne peux plus me désinscrire par mes propres moyens. Pour cela, **je contacte le service Gestionnaire** dont les coordonnées figurent sur mon récapitulatif d'inscription.